

УТВЕРЖДАЮ:

Директор МБОУ «Мешковская СОШ»
(ОСИ)

Т.А.Скрышникова

« 21 » 20 21 г.



ПАСПОРТ ДОСТУПНОСТИ объекта социальной инфраструктуры (ОСИ)

№ 527

1. Общие сведения об объекте

- 1.1. Наименование (вид) объекта Общеобразовательное учреждение
- 1.2. Адрес объекта 309282 Белгородская область, Шебекинский район, с. Мешковое, ул. Молодёжная д.18
- 1.3. Сведения о размещении объекта:
 - отдельно стоящее здание 4 этажа, - 6074 кв.м.
 - наличие прилегающего земельного участка (да, нет); да- 21722 кв.м
- 1.4. Год постройки здания 1999 г, последнего капитального ремонта -нет
- 1.5. Дата предстоящих плановых ремонтных работ: июнь 2027 года
- сведения об организации, расположенной на объекте
- 1.6. Название организации (учреждения), (полное юридическое наименование - согласно Уставу, краткое наименование) муниципальное бюджетное общеобразовательное учреждение «Мешковская средняя общеобразовательная школа Шебекинского района Белгородской области», МБОУ «Мешковская СОШ».
- 1.7. Юридический адрес организации (учреждения) 309282, Белгородская область, Шебекинский район, ул. Молодёжная д. 18
- 1.8. Основание для пользования объектом - оперативное управление
- 1.9. Форма собственности- государственная
- 1.10. Территориальная принадлежность- муниципальная
- 1.11. Вышестоящая организация (наименование)- МКУ «Управление образования Шебекинского городского округа»
- 1.12. Адрес вышестоящей организации, другие координаты 309290, Белгородская обл., г. Шебекино, площадь Центральная, дом 2.

2. Характеристика деятельности организации на объекте

(по обслуживанию населения)

- 2.1. Сфера деятельности - образование
- 2.2. Виды оказываемых услуг - образовательная деятельность, осуществляемая по образовательным программам дошкольного, начального, основного, среднего и дополнительным образовательным программам.
- 2.3. Форма оказания услуг: на объекте
- 2.4. Категории обслуживаемого населения по возрасту: дети
- 2.5. Категории обслуживаемых инвалидов: дети- инвалиды

- 2.6. Плановая мощность: посещаемость (количество обслуживаемых в день), вместимость, пропускная способность - 320
- 2.7. Участие в исполнении ИПР инвалида, ребенка-инвалида (да, нет) - нет

3. Состояние доступности объекта

3.1. Путь следования к объекту пассажирским транспортом (описать маршрут движения с использованием пассажирского транспорта) - нет

наличие адаптированного пассажирского транспорта к объекту - нет

3.2. Путь к объекту от ближайшей остановки пассажирского транспорта:

3.2.1 расстояние до объекта от остановки транспорта - 200 м

3.2.2 время движения (пешком) - 2 мин

3.2.3 наличие выделенного от проезжей части пешеходного пути - да

3.2.4 Перекрестки: нет

3.2.5 Информация на пути следования к объекту: нет

3.2.6 Перепады высоты на пути: нет

Их обустройство для инвалидов на коляске: нет

3.3. Организация доступности объекта для инвалидов - форма обслуживания*

№ п/п	Категория инвалидов (вид нарушения)	Вариант организации доступности объекта
1.	Все категории инвалидов и МГН	ДУ
	<i>в том числе инвалиды:</i>	
2	передвигающиеся на креслах-колясках	ВНД
3	с нарушениями опорно-двигательного аппарата	ДУ
4	с нарушениями зрения	ДУ
5	с нарушениями слуха	А
6	с нарушениями умственного развития	А

* - указывается один из вариантов: «А», «Б», «ДУ», «ВНД»

3.4. Состояние доступности основных структурно-функциональных зон

№ п/п	Основные структурно-функциональные зоны	Состояние доступности, в том числе для основных категорий инвалидов**
1	Территория, прилегающая к зданию (участок)	ДУ
2	Вход (входы) в здание	ДУ
3	Путь (пути) движения внутри здания (в т.ч. пути эвакуации)	-

II:

4	Зона целевого назначения здания (целевого посещения объекта)	ДУ
5	Санитарно-гигиенические помещения	ДУ
6	Система информации и связи (на всех зонах)	ДУ
7	Пути движения к объекту (от остановки транспорта)	ДУ

** Указывается: ДП-В - доступно полностью всем; ДП-И (К, О, С, Г, У) - доступно полностью избирательно (указать категории инвалидов); ДЧ-В - доступно частично всем; ДЧ-И (К, О, С, Г, У) - доступно частично избирательно (указать категории инвалидов); ДУ - доступно условно, ВНД - временно недоступно

3.5. Итоговое заключение о состоянии доступности ОСИ: ДЧ-И (К, О, У)

4. Управленческое решение

4.1. Рекомендации по адаптации основных структурных элементов объекта

№ п/п	Основные структурно-функциональные зоны объекта	Рекомендации по адаптации объекта (вид работы)*
1	Территория, прилегающая к зданию (участок)	Индивидуальное решение с ТСР
2	Вход (входы) в здание	Индивидуальное решение с ТСР
3	Путь (пути) движения внутри здания (в т.ч. пути эвакуации)	Индивидуальное решение с ТСР
4	Зона целевого назначения здания (целевого посещения объекта)	Индивидуальное решение с ТСР
5	Санитарно-гигиенические помещения	Индивидуальное решение с ТСР
6	Система информации на объекте (на всех зонах)	Индивидуальное решение с ТСР
7	Пути движения к объекту (от остановки транспорта)	Индивидуальное решение с ТСР
8	Все зоны и участки	Индивидуальное решение с ТСР

*- указывается один из вариантов (видов работ): не нуждается; ремонт (текущий, капитальный); индивидуальное решение с ТСР; технические решения невозможны - организация альтернативной формы обслуживания

4.2. Период проведения работ- 2021-2026 г. г.
в рамках исполнения

(указывается наименование документа: программы, плана)

4.2. «Дорожная карта по выполнению мероприятий» на 2021-2026г.г.

№ № п \п	Перечень мероприятий	сроки	ответственные
1	<p>Организовать инвалиду для самостоятельного передвижения по территории объекта в целях доступа к месту предоставления услуги:</p> <ul style="list-style-type: none"> -определить стоянку автотранспортных средств для инвалидов не менее 10% ; - поручни; - пандус; - расширение дверных проемов при входе в здание и групповую ячейку; - санитарно-гигиенические помещения 	2022 в рамках «программы доступная среда»	МКУ «Управление образования Шебекинского городского округа», директор
2	Организовать инвалиду посадку в транспортное средство и высадку из него перед входом в объект, в том числе с использованием кресла-коляски и, при необходимости, с помощью работников;	2023	МКУ «Управление образования Шебекинского городского округа», директор
3	Организовать сопровождение инвалидов, имеющих стойкие нарушения функции зрения, и возможность самостоятельного передвижения по территории объекта;	2021	директор
4	Содействие инвалидам при входе в объект и выходе из него, информирование инвалидов о доступных маршрутах общественного транспорта;	2022	директор
5	Надлежащее размещение носителей информации, необходимой для обеспечения беспрепятственного доступа инвалидов к объектам и услугам, с учетом ограничений их жизнедеятельности, в том числе дублирование необходимой для получения услуги звуковой и зрительной информации, а также надписей, знаков и иной текстовой и графической информации знаками, выполненными рельефно-точечным шрифтом Брайля и на контрастном фоне;	2021	директор
6	Наличие при входе в объект вывески с названием организации, графиком работы организации, плана здания, выполненных рельефно-точечным шрифтом Брайля и на контрастном фоне;	2021	директор
7	Оказание инвалидам помощи, необходимой для получения и в доступной для них форме	2021	директор

	информации о правилах предоставления услуги, в том числе об оформлении необходимых для получения услуги документов, о совершении ими других необходимых для получения услуги действий;	//:	
8	Предоставление инвалидам по слуху, при необходимости, услуги с использованием русского жестового языка, включая обеспечение допуска на объект сурдопереводчика, тифлопереводчика;	2026	директор
9	Предусмотреть наличие в одном из помещений, предназначенных для проведения массовых мероприятий, индукционную петель и звукоусиливающую аппаратуру;	2026	директор
10	Адаптировать официальный сайт организации, для лиц с нарушением зрения (слабовидящих);	ПОСТОЯННО	директор
11	Обеспечить предоставление услуг тьютора на основании заключений психолого-медико-педагогической комиссии или индивидуальной программе реабилитации инвалида;	2021	директор
12	Предоставить бесплатные учебные пособия, а также специальные технические средства обучения коллективного и индивидуального пользования;	2021	директор
13	Оказание работниками иной необходимой инвалидам помощи в преодолении барьеров, мешающих получению услуг в сфере образования и использованию объекта наравне с другими лицами;	2021	директор
14	Увеличить долю педагогических работников, имеющих образование и (или) квалификацию, позволяющие осуществлять обучение по адаптированным основным общеобразовательным программам до 100%	2022	директор
15	Проведение инструктирования / учения сотрудников об условиях предоставления услуг инвалидам	2 раза в год	директор

4.3. Ожидаемый результат (по состоянию доступности) после выполнения работ по адаптации- ДП-И (К,О,У)

Оценка результата исполнения программы, плана (по состоянию доступности) 2026 год

4.4. Для принятия решения требуется, не требуется (нужное подчеркнуть):

Согласование

Имеется заключение уполномоченной организации о состоянии доступности объекта (наименование документа и выдавшей его организации, _____ дата), _____ прилагается

нет

4.5. Информация размещена (обновлена) на Карте доступности субъекта Российской Федерации дата нет
(наименование сайта, портала)

5. Особые отметки

Паспорт сформирован на основании:

1. Анкеты (информации об объекте) от «18» января 2021 г.;
2. Актов обследования объекта: акты
 - акт обследования территории, прилегающей к зданию (участка);
 - акт обследования входа (выхода) в здание;
 - акт обследования путей движения внутри здания (в т. ч. путей эвакуации)
 - акт обследования зон целевого назначения здания
 - акт обследования санитарно-гигиенических помещений
 - акт обследования системы информации на объекте
 - акт обследования путей движения к объекту (от остановки транспорта)
3. Решения Комиссии по координации деятельности в сфере обеспечения доступной среды жизнедеятельности для инвалидов и других МГН, утвержденной постановлением администрации Шебекинского городского округа от 26.05.2020 года № 664

УТВЕРЖДАЮ:
Директор МБОУ «Мешковская
СОШ»



Т.А. Скрыпникова
2021 г.

АНКЕТА
(информация об объекте социальной инфраструктуры)
К ПАСПОРТУ ДОСТУПНОСТИ ОСИ
№

1. Общие сведения об объекте

- 1.1. Наименование (вид) объекта- общеобразовательное учреждение
- 1.2. Адрес объекта 309282, Белгородская область, Шебекинский район, с. Мешковое, ул. Молодёжная, дом 18
- 1.3. Сведения о размещении объекта:
 - отдельно стоящее здание 4 этажей, - 6074 кв.м.
 - наличие прилегающего земельного участка: да- 21722 кв.м
- 1.4. Год постройки здания 1999г, последнего капитального ремонта - нет
- 1.5. Дата предстоящих плановых ремонтных работ: текущего - июнь 2027г.

сведения об организации, расположенной на объекте

- 1.6. Название организации (учреждения), (полное юридическое наименование - согласно Уставу, краткое наименование) - муниципальное бюджетное общеобразовательное учреждение «Мешковская средняя общеобразовательная школа. Шебекинского района, Белгородской области», МБОУ «Мешковская СОШ».
- 1.7. Юридический адрес организации (учреждения) 309282, Белгородская область, Шебекинский район, с. Мешковое, ул Молодёжная, дом 18.
- 1.8. Основание для пользования объектом: оперативное управление.
- 1.9. Форма собственности государственная
- 1.10. Территориальная принадлежность муниципальная
- 1.11. Вышестоящая организация (наименование) МКУ «Управление образования Шебекинского городского округа»
- 1.12. Адрес вышестоящей организации, другие координаты 309290, Белгородская обл., г. Шебекино, площадь Центральная, дом № 2

2. Характеристика деятельности организации на объекте

- 2.1. Сфера деятельности- образование
- 2.2. Виды оказываемых услуг - образовательная деятельность, осуществляемая по образовательным программам дошкольного, начального, основного, среднего и дополнительным образовательным программам.
- 2.3. Форма оказания услуг: на объекте.

- 2.4. Категории обслуживаемого населения по возрасту: дети
 2.5. Категории обслуживаемых инвалидов: дети-инвалиды
 2.6. Плановая мощность: посещаемость (количество обслуживаемых в день), вместимость, пропускная способность- 320 человек
 2.2. Участие в исполнении ИПР инвалида, ребенка-инвалида - да

3. Состояние доступности объекта для инвалидов и других маломобильных групп населения (МГН)

3.1. Путь следования к объекту пассажирским транспортом
 (описать маршрут движения с использованием пассажирского транспорта) нет

наличие адаптированного пассажирского транспорта к объекту нет

3.2. Путь к объекту от ближайшей остановки пассажирского транспорта:

3.2.1 расстояние до объекта от остановки транспорта - 200 м

3.2.2 время движения (пешком) - 2 мин

3.2.3 наличие выделенного от проезжей части пешеходного пути - да

3.2.4 Перекрестки: нет

3.2.5 Информация на пути следования к объекту: нет

3.2.6 Перепады высоты на пути: да

Их обустройство для инвалидов на коляске: нет

3.3. Вариант организации доступности ОСИ (формы обслуживания)* с учетом СП 35-101-2001

№ п/п	Категория инвалидов (вид нарушения)	Вариант организации доступности объекта
1.	Все категории инвалидов и МГН	ДУ
	<i>в том числе инвалиды:</i>	
2	передвигающиеся на креслах-колясках	ВНД
3	с нарушениями опорно-двигательного аппарата	ДУ
4	с нарушениями зрения	ДУ
5	с нарушениями слуха	ДУ
6	с нарушениями умственного развития	А

* - указывается один из вариантов: «А», «Б», «ДУ», «ВНД»

И:

4. Управленческое решение (предложения по адаптации основных структурных элементов объекта)

№ п \п	Основные структурно-функциональные зоны объекта	Рекомендации по адаптации объекта (вид работы)*
1	Территория, прилегающая к зданию (участок)	Индивидуальное решение с ТСП
2	Вход (входы) в здание	Индивидуальное решение с ТСП
3	Путь (пути) движения внутри здания (в т.ч. пути эвакуации)	Индивидуальное Решение с ТСП
4	Зона целевого назначения (целевого посещения объекта)	Индивидуальное решение с ТСП
5	Санитарно-гигиенические помещения	Индивидуальное решение с ТСП
6	Система информации на объекте (на всех зонах)	Индивидуальное решение с ТСП
7	Пути движения к объекту (от остановки транспорта)	Индивидуальное решение с ТСП
8.	Все зоны и участки	Индивидуальное решение с ТСП

*- указывается один из вариантов (видов работ): не нуждается; ремонт (текущий, капитальный); индивидуальное решение с ТСП; технические решения невозможны - организация альтернативной формы обслуживания

Размещение информации на Карте доступности субъекта Российской Федерации согласовано

Скрыпникова Татьяна Анатольевна, директор, 8(47248)60-5-43
Белгородская область, Шебекинский район, с. Мешковое, ул. Молодежная, д18

УТВЕРЖДАЮ:
Директор МБОУ «Мешковская СОШ»



**АКТ ОБСЛЕДОВАНИЯ
объекта социальной инфраструктуры
К ПАСПОРТУ ДОСТУПНОСТИ ОСИ**

Белгородская область
Наименование территориального
образования субъекта Российской
Федерации

« 29 » 01 20 21 г.

1. Общие сведения об объекте

- 1.1. Наименование (вид) объекта: **общеобразовательная организация**
- 1.2. Адреса объектов:
**309282 Белгородская область, Шебекинский район, село Мешковое ,
улица Молодежная , д.18**
- 1.3. Сведения о размещении объекта:
отдельно стоящее здание 4 этажей, - 6074 кв.м.
- **наличие прилегающего земельного участка (да, нет):**
- **территория - 21722 кв.м**
- 1.4. Год постройки зданий: **1999 год**
последнего капитального ремонта: **не было**
- 1.5. Дата предстоящих плановых ремонтных работ:
текущего – планируется, капитального – нет.
Сведения об организации, расположенной на объекте
- 1.6. Название организации (учреждения):
**муниципальное бюджетное общеобразовательное учреждение
«Мешковская средняя общеобразовательная школа Шебекинского
района Белгородской области» (полное юридическое наименование –
согласно Уставу),
МБОУ «Мешковская СОШ» (краткое наименование).**
- 1.7. Юридический адрес организации (учреждения): **309282, Белгородская
область, Шебекинский район, село Мешковое, ул Молодёжная, дом 18.**

2. Характеристика деятельности организации на объекте (образовательная деятельность)

Дополнительная информация:

Сфера деятельности - образование.

Виды оказываемых услуг – образовательная деятельность, осуществляемая по образовательным программам дошкольного, начального, основного, среднего и дополнительным образовательным программам.

3. Состояние доступности объекта

3.1. Путь следования к объекту пассажирским транспортом
наличие адаптированного пассажирского транспорта к объекту **нет**.

3.2. Путь к объекту от ближайшей остановки пассажирского транспорта:

3.2.1 расстояние до объекта от остановки транспорта: - 200 м,

3.2.2 время движения (пешком): до здания -2 мин.

3.2.3 наличие выделенного от проезжей части пешеходного пути - *да*.

3.2.4 Перекрестки: **нет**.

3.2.5 Информация на пути следования к объекту: **нет**.

3.2.6 Перепады высоты на пути: **нет**.

Их обустройство для инвалидов на коляске: **нет**.

3.3. Организация доступности объекта для инвалидов – форма обслуживания*

№ п/п	Категория инвалидов (вид нарушения)	Вариант организации доступности объекта (формы обслуживания)*
1.	Все категории инвалидов и МГН	ДУ
	<i>в том числе инвалиды:</i>	
2	передвигающиеся на креслах-колясках	ВНД
3	с нарушениями опорно-двигательного аппарата	ДУ
4	с нарушениями зрения	ДУ

5	с нарушениями слуха	ДУ
6	с нарушениями умственного развития	А

* - указывается один из вариантов: «А», «Б», «ДУ», «ВНД»

3.4. Состояние доступности основных структурно-функциональных зон

№ п \п	Основные структурно-функциональные зоны	Состояние доступности, в том числе для основных категорий инвалидов**	Приложение
1	Территория, прилегающая к зданию (участок)	ДУ	ф.1-4
2	Вход (входы) в здание	ДУ	ф.5
3	Путь (пути) движения внутри здания (в т.ч. пути эвакуации)	ДУ	ф.7-9.5
4	Зона целевого назначения здания (целевого посещения объекта)	ДУ	-
5	Санитарно-гигиенические помещения	ДУ	ф.10-12
6	Система информации и связи (на всех зонах)	ДУ	-
7	Пути движения к объекту (от остановки транспорта)	ДУ	ф.1-1.1

** Указывается: ДП-В - доступно полностью всем; ДП-И (К, О, С, Г, У) – доступно полностью избирательно (указать категории инвалидов); ДЧ-В - доступно частично всем; ДЧ-И (К, О, С, Г, У) – доступно частично избирательно (указать категории инвалидов); ДУ - доступно условно, ВНД – временно недоступно

3.5. Итоговое заключение о состоянии доступности ОСИ: ДЧ-И (К, О, У)

4. Управленческое решение

4.1. Рекомендации по адаптации основных структурных элементов объекта

№ № п \п	Основные структурно-функциональные зоны объекта	Рекомендации по адаптации объекта (вид работы)*
----------	---	---

1	Территория, прилегающая к зданию (участок)	индивидуальное решение с ТСП;
2	Вход (входы) в здание	индивидуальное решение с ТСП;
3	Путь (пути) движения внутри здания (в т.ч. пути эвакуации)	индивидуальное решение с ТСП;
4	Зона целевого назначения здания (целевого посещения объекта)	индивидуальное решение с ТСП;
5	Санитарно-гигиенические помещения	индивидуальное решение с ТСП;
6	Система информации на объекте (на всех зонах)	индивидуальное решение с ТСП;
7	Пути движения к объекту (от остановки транспорта)	индивидуальное решение с ТСП;
8	Все зоны и участки	индивидуальное решение с ТСП;

*- указывается один из вариантов (видов работ): не нуждается; ремонт (текущий, капитальный); индивидуальное решение с ТСП; технические решения невозможны – организация альтернативной формы обслуживания

4.2. Период проведения работ в рамках исполнения - **2021 – 2026 г.**
(указывается наименование документа: программы, плана)

4.3 Ожидаемый результат (по состоянию доступности) после выполнения работ по адаптации - ДП-И (К,О,У)

Оценка результата исполнения программы, плана (по состоянию доступности)- доступно полностью всем.

4.4. Для принятия решения требуется, не требуется (нужное подчеркнуть):

4.4.1. согласование на Комиссии по координации деятельности в сфере обеспечения доступной среды жизнедеятельности для инвалидов и других МГН

(наименование Комиссии по координации деятельности в сфере обеспечения доступной среды жизнедеятельности для инвалидов и других МГН)

4.4.2. **согласование работ с надзорными органами (в сфере проектирования и строительства, архитектуры, охраны памятников, другое - указать)**

4.4.3. техническая экспертиза; разработка проектно-сметной документации;

4.4.4. согласование с вышестоящей организацией (собственником объекта);

4.4.5. согласование с общественными организациями инвалидов

4.4.6. **другое – требуется дополнительное финансирование на проведение капитального ремонта.**

Имеется заключение уполномоченной организации о состоянии доступности объекта (наименование документа и выдавшей его организации, дата), прилагается – **нет**.

4.7. Информация может быть размещена (обновлена) на Карте доступности субъекта Российской Федерации **mbdoupriстан3.nubex.ru**
(наименование сайта, портала)

5. Особые отметки

ПРИЛОЖЕНИЯ:

Результаты обследования:

- | | |
|--|---------|
| 1. Территории, прилегающей к объекту | на 3 л. |
| 2. Входа (входов) в здание | на 3 л. |
| 3. Путей движения в здании | на 4 л. |
| 4. Зоны целевого назначения объекта | на 6 л. |
| 5. Санитарно-гигиенических помещений | на 2 л. |
| 6. Системы информации и связи на объекте | на 3 л. |

Результаты фотофиксации на объекте _____ на 20 л.

Поэтажные планы, паспорт БТИ _____ на 4 л.

Другое (в том числе дополнительная информация о путях движения к объекту)

Руководитель рабочей группы:

Заместитель главы администрации Шебекинского городского округа по социальной политике.  - Кочерова Анна Михайловна

Члены рабочей группы:

Начальник управления социальной защиты населения администрации Шебекинского городского округа  - Таранникова Наталья Анатольевна

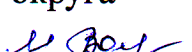
Начальник МКУ «Управление образования Шебекинского городского округа Белгородской области»  - Сабадаш Анатолий Михайлович

Председатель Шебекинской местной организации Белгородской региональной организации Общероссийской  - Кулиш Надежда Николаевна

общественной организации
Всероссийское общество инвалидов

Председатель Шебекинской местной
организации Белгородской
региональной организации
Общероссийской общественной
организации инвалидов
«Всероссийского ордена
Трудового Красного Знамени общества
слепых»



-Безуглый Андрей
Сергеевич

**Представитель организации,
расположенной на объекте:**
Директор МБОУ «Мешковская СОШ»



-Скрыпникова Татьяна
Анатольевна

Управленческое решение согласовано « 29 » 01 2021 г.

Комиссией по координации деятельности в сфере формирования доступной
среды жизнедеятельности для инвалидов и других маломобильных групп
населения, утверждённой постановлением администрации Шебекинского
городского округа № 664 от 26.05.2020 г.

Приложение 1
к Акту обследования ОСИ
паспорта доступности ОСИ
№ 527 от «29» 01 2021 г.

УТВЕРЖДАЮ
Директор МБОУ «Мешковская СОШ»
(ОСИ)
Т.А.Скрыпникова
2021 г.



I Результаты обследования:

1. Территории, прилегающей к зданию (участка)

Муниципальное бюджетное общеобразовательного учреждения «Мешковская средняя общеобразовательная школа Шебекинского района Белгородской области»

№ п/п	Наименование функционально-планировочного элемента	Наличие элемента			Выявленные нарушения и замечания		Работы по адаптации объектов	
		есть/нет	№ на плане	№ фото	Содержание	Значимо для инвалида (категория)	Содержание	Виды работ
1.1	Входы (входы) на территорию	есть	Б.н.	1.	Замечаний нет	-	нет	не нуждается
1.2	Путь (пути) движения на территории	есть	Б.н.	2, 2.1, 2.2	- отсутствует обозначение направлений движения ко входам для МГН; - отсутствуют оборудованные места отдыха для МГН;	все	маркировки; оборудовать места отдыха для МГН	Индивидуальные решения с ТСР
1.3	Лестница (наружная)	есть	Б.н.	-	Замечаний нет	-	нет	не нуждается

1.4	Пандус (наружный)	нет		-	пандус отсутствует	К	Установит ь пандус	Индивидуальн ые решени я с ТСП
1.5	Автостоянк а и парковка	есть	Б.н.	3, 3.1	Не обустроена зона	К	Обустроит ь зону	Индивидуальн ые решени я с ТСП нет
	ОБЩИЕ требования к зоне				- отсутствует обозначение направлений движения ко входам для МГН; - отсутствуют оборудованные места отдыха для МГН;	все	маркировк и; оборудоват ь места отдыха для МГН	Индивидуальн ые решени я с ТСП
					Установка пандуса	К	Установит ь пандус	Индивидуальн ые решени я с ТСП
					Не обустроена зона парковки	К	Обустроит ь зону	Индивидуальн ые решени я с ТСП нет

//:

II Заключение по зоне:

Наименование структурно-функциональной зоны	Состояние доступности* (к пункту 3.4 Акта обследования ОСИ)	Приложение		Рекомендации по адаптации (вид работы)** к пункту 4.1 Акта обследования ОСИ
		№ на плане	№ фото	
Территория, прилегающая к зданию (участок)	ДУ	Б.н.	1,2, 2.1, 2.2,4	Индивидуальные решения с ТСР

* указывается: **ДП-В** - доступно полностью всем; **ДП-И** (К, О, С, Г, У) – доступно полностью избирательно (указать категории инвалидов); **ДЧ-В** - доступно частично всем; **ДЧ-И** (К, О, С, Г, У) – доступно частично избирательно (указать категории инвалидов); **ДУ** - доступно условно, **ВНД** - недоступно

**указывается один из вариантов: не нуждается; ремонт (текущий, капитальный); индивидуальное решение с ТСР; технические решения невозможны – организация альтернативной формы обслуживания

Комментарий к заключению:

Приложение 2
к Акту обследования ОСИ
паспорта доступности ОСИ
№ 527 от «29» 01 2021 г.

УТВЕРЖДАЮ:
Директор МБОУ «Мешковская СОШ»



Т.А. Скрыпникова
2021 г.

I Результаты обследования:

2. Входа (входов) в здание

Муниципальное бюджетное общеобразовательного учреждения «Мешковская средняя общеобразовательная школа Шебекинского района Белгородской области»

№ п/п	Наименование функционально-планировочного элемента	Наличие элемента			Выявленные нарушения и замечания		Работы по адаптации объектов	
		есть/нет	№ на плане	№ фото	Содержание	Значимость для инвалида (категория)	Содержание	Виды работ
2.1	Лестница (наружная)	есть	Б.Н	-	пандус отсутствует	ДЧ-И(С, Г, У)	нет	Не нуждается
2.2	Пандус (наружный)	нет		-	пандус отсутствует	К	Установить пандус	Индивидуальные решения с ТСР
2.3	Входная площадка (перед дверью)	есть	Б.Н	4,5	Замечаний нет	К, О, С, Г, У	нет	Не нуждается
2.4	Дверь (входная)	есть	Б.Н	5, 6	Замечаний нет	К, О, С, Г, У	нет	Не нуждается
2.5	Тамбур	есть	Б.Н	6.1	Замечаний нет	К, О, С, Г, У	нет	Не нуждается

	ОБЩИЕ требования к зоне		Б.Н		//: Установка пандуса	К	Установить пандус	Индивидуальные решения с ТСР
					отсутствует системная информация на входе	все	организовать систему информации с цветовыми и тактильным обозначением препятствий	Индивидуальные решения с ТСР

//:

II Заключение по зоне:

Наименование структурно-функциональной зоны	Состояние доступности* (к пункту 3.4 Акта обследования ОСИ)	Приложение		Рекомендации по адаптации (вид работы)** к пункту 4.1 Акта обследования ОСИ
		№ на плане	№ фото	
Вход (входы) в здание	ДУ	Б.н.	4	индивидуальное решение с ТСР;

* указывается: **ДП-В** - доступно полностью всем; **ДП-И** (К, О, С, Г, У) – доступно полностью избирательно (указать категории инвалидов); **ДЧ-В** - доступно частично всем; **ДЧ-И** (К, О, С, Г, У) – доступно частично избирательно (указать категории инвалидов); **ДУ** - доступно условно, **ВНД** - недоступно

**указывается один из вариантов: не нуждается; ремонт (текущий, капитальный); индивидуальное решение с ТСР; технические решения невозможны – организация альтернативной формы обслуживания

Комментарий к заключению:

II: Приложение 3
к Акту обследования ОСИ
паспорта доступности ОСИ
№ 527 от «29» 09 2021 г.

УТВЕРЖДАЮ:
Директор МБОУ «Мешковская СОШ»
(ООИ)
Г.А.Скрыпникова
2021 г.



I Результаты обследования:

3. Пути (путей) движения внутри здания (в т.ч. путей эвакуации)
Муниципальное бюджетное общеобразовательного учреждения «Мешковская
средняя общеобразовательная школа Шебекинского района Белгородской
области»

№ п/п	Наименование функционально-планировочного элемента	Наличие элемента			Выявленные нарушения и замечания		Работы по адаптации объектов	
		есть/нет	№ на плане	№ фото	Содержание	Значимость для инвалида (категория)	Содержание	Виды работ
3.1	Коридор (вестибюль, зона ожидания, галерея, балкон)	есть	Б. н.	7, 7,1.	не продуман рациональный маршрут МГН к зоне целевого назначения и санитарно-гигиеническим помещениям; - отсутствие комплексной информации о пути и направлении движения со схемой расположения и	все	продумать и обозначить на схемах наиболее оптимальные пути движения к зоне - целевого назначения и санитарно-гигиеническим помещениям, обеспечив их комплексной информацией (цветовые и тактильные	Индивидуальные решения с ТСР

					функциональн //: ым назначением помещений; - отсутствие горизонтальн ых поручней вдоль стен; - отсутствие колясочной		направляющ ие); - установить поручни вдоль стен на путях движения МГН; - выделить и оборудовать помещения под колясочную	
3.2	Лестница (внутри здания)	есть	Б. н.	8, 8.1	- отсутствие поручня, - лестницы не дублируются пандусами или подъёмными устройствами	к, о, с	- установить нормативные поручни на высоте 0,9 м с двух сторон и горизонтальн ым завершением на 0,3 м; - для преодоления вертикальны х препятствий требуется приобретени я ТСР (лестницеход а	Инди виду альн ые реше ния с ТСР
3.3	Пандус (внутри здания)	Нет	-	-	-	-	-	-
3.4	Лифт пассажирск ий (или подъемник)	Нет	-	-	-	-	-	-
3.5	Дверь	есть	Б. н.	5	Замечаний нет	-	- установлено информацио нные рельефные таблички к	-

						И/:	помещению рядом с дверью на высоте от 1,4 до 1,75м со стороны дверной ручки	
3.6	Пути эвакуации (в т.ч. зоны безопасности)	есть	Б. н.	9-9.5	Отсутствуют пандусы	-	Установить пандусы	Инди виду альн ые реше ния с ТСР
	ОБЩИЕ требования к зоне				Отсутствует лифт	К,О	-	-

//:

II Заключение по зоне:

Наименование структурно-функциональной зоны	Состояние доступности* (к пункту 3.4 Акта обследования ОСИ)	Приложение		Рекомендации по адаптации (вид работы)** к пункту 4.1 Акта обследования ОСИ
		№ на плане	№ фото	
Пути движения внутри здания (в т.ч. пути эвакуации)	ДУ	Б.н.	7-9.5	Индивидуальные решения с ТСР

* указывается: **ДП-В** - доступно полностью всем; **ДП-И** (К, О, С, Г, У) – доступно полностью избирательно (указать категории инвалидов); **ДЧ-В** - доступно частично всем; **ДЧ-И** (К, О, С, Г, У) – доступно частично избирательно (указать категории инвалидов); **ДУ** - доступно условно, **ВНД** - недоступно

**указывается один из вариантов: не нуждается; ремонт (текущий, капитальный); индивидуальное решение с ТСР; технические решения невозможны – организация альтернативной формы обслуживания

Комментарий к заключению:

II:

Приложение 4 (I)
к Акту обследования ОСИ
паспорта доступности ОСИ

№ 527 от «29» 09 2021 г.

УТВЕРЖДАЮ:
Директор МБОУ «Мешковская СОШ»



Т.А.Скрыпникова

09 2021 г.

I Результаты обследования:

4. Зоны целевого назначения здания (целевого посещения объекта)

Вариант I – зона обслуживания инвалидов

Муниципальное бюджетное общеобразовательного учреждения «Мешковская средняя общеобразовательная школа Шебекинского района Белгородской области»

№ п/п	Наименование функционально-планировочного элемента	Наличие элемента			Выявленные нарушения и замечания		Работы по адаптации объектов	
		есть/нет	№ на плане	№ фото	Содержание	Значимость для инвалида (категория)	Содержание	Виды работ
4.1	Кабинетная форма обслуживания	есть	-	-	-	-	Нет	Не нуждается
4.2	Зальная форма обслуживания	есть	-	-	- в зале не выделены специальные места для инвалидов на креслах-колясках, инвалидов с нарушениями зрения и слуха;	к, о, с, г	- выделить в зале не менее 5% специально оборудованных мест с возможностью усиления звука и дублированием звуковой и визуальной	Индивидуальные решения с ТСР

					И:	й информац ией (организац ия сурдопере вода);	
4.3	Прилавочная форма обслуживания	нет	-	нет	-	-	не нуждаец я
4.4	Форма обслуживания с перемещением по маршруту	нет	-	нет	-	-	не нуждаец я
4.5	Кабина индивидуально го обслуживания	нет	-	нет	-	-	не нуждаец я
	ОБЩИЕ требования к зоне	-	-	-	-	-	-

II Заключение по зоне:

Наименование структурно-функциональной зоны	Состояние доступности* (к пункту 3.4 Акта обследования ОСИ)	Приложение		Рекомендации по адаптации (вид работы)** к пункту 4.1 Акта обследования ОСИ
		№ на плане	№ фото	
Зона целевого назначения здания (целевого посещения объекта)	ДУ	-	-	-

* указывается: ДП-В - доступно полностью всем; ДП-И (К, О, С, Г, У) – доступно полностью избирательно (указать категории инвалидов); ДЧ-В - доступно частично всем; ДЧ-И (К, О, С, Г, У) – доступно частично избирательно (указать категории инвалидов); ДУ - доступно условно, ВНД - недоступно

**указывается один из вариантов: не нуждается; ремонт (текущий, капитальный); индивидуальное решение с ТСР; технические решения невозможны – организация альтернативной формы обслуживания

Комментарий к заключению:

II:

Приложение 4 (II)
к Акту обследования ОСИ
паспорта доступности ОСИ

№ 527 от 01 2021 г.

УТВЕРЖДАЮ:
Директор МБОУ «Меншковская СОШ»



С.А. Скрыпникова
01 2021 г.

I Результаты обследования:

4. Зоны целевого назначения здания (целевого посещения объекта)

Вариант II – места приложения труда

Наименование функционально-планировочного элемента	Наличие элемента			Выявленные нарушения и замечания		Работы по адаптации объектов	
	есть / нет	№ на плане	№ фото	Содержание	Значим о для инвали да (категория)	Содержани е	Виды работ
Место приложения труда	нет	-	-	-	-	-	нет

II Заключение по зоне:

Наименование структурно-функциональной зоны	Состояние доступности* (к пункту 3.4 Акта обследования ОСИ)	Приложение		Рекомендации по адаптации (вид работы)** к пункту 4.1 Акта обследования ОСИ
		№ на плане	№ фото	
-	-	-	-	-

* указывается: **ДП-В** - доступно полностью всем; **ДП-И** (К, О, С, Г, У) – доступно полностью избирательно (указать категории инвалидов); **ДЧ-В** - доступно частично всем; **ДЧ-И** (К, О, С, Г, У) – доступно частично избирательно (указать категории инвалидов); **ДУ** - доступно условно, **ВНД** - недоступно

**указывается один из вариантов: не нуждается; ремонт (текущий, капитальный); индивидуальное решение с ТСП; технические решения

невозможны – организация альтернативной формы обслуживания
Комментарий к заключению: -

Приложение 4 (III)
к Акту обследования ОСИ
паспорта доступности ОСИ
№ 527 от «29» 01 2021 г.

УТВЕРЖДАЮ:
Директор МБОУ «Мешковская СОШ»
(ОСИ)
Т.А. Скрыпникова
20 21 г.



I Результаты обследования:

**4. Зоны целевого назначения здания (целевого посещения объекта)
Вариант III – жилые помещения**

Наименование функционально-планировочного элемента	Наличие элемента			Выявленные нарушения и замечания		Работы по адаптации объектов	
	есть / нет	№ на плане	№ фото	Содержание	Значим о для инвали да (категория)	Содержани е	Виды работ
Жилые помещения	нет	-	нет	-	-	-	нет

II Заключение по зоне:

Наименование структурно-функциональной зоны	Состояние доступности* (к пункту 3.4 Акта обследования ОСИ)	Приложение		Рекомендации по адаптации (вид работы)** к пункту 4.1 Акта обследования ОСИ
		№ на плане	№ фото	
Жилые помещения		-	-	нет

* указывается: **ДП-В** - доступно полностью всем; **ДП-И** (К, О, С, Г, У) – доступно полностью избирательно (указать категории инвалидов); **ДЧ-В** - доступно частично всем; **ДЧ-И** (К, О, С, Г, У) – доступно частично избирательно (указать категории инвалидов); **ДУ** - доступно условно, **ВНД** - недоступно

**указывается один из вариантов: не нуждается; ремонт (текущий, капитальный); индивидуальное решение с ТСР; технические решения невозможны – организация альтернативной формы обслуживания

Приложение 5
к Акту обследования ОСИ
паспорта доступности ОСИ
№ 527 от «29» 01 2021 г.

УТВЕРЖДАЮ:
Директор МБОУ «Мешковская СОШ»

Т.А. Скрыпникова
2021 г.

I Результаты обследования:

5. Санитарно-гигиенических помещений

Муниципальное бюджетное общеобразовательного учреждения «Мешковская
средняя общеобразовательная школа Шебекинского района Белгородской
области»

№ п/п	Наименование функционально-планировочного элемента	Наличие элемента			Выявленные нарушения и замечания		Работы по адаптации объектов	
		есть/нет	№ на плане	№ фото	Содержание	Значимость для инвалида (категория)	Содержание	Виды работ
5.1	Туалетная комната	есть	Б. н.	10, 10.1, 12	Не оборудована	К, О, С.	Установка поручней	Индивидуальное решение с ТСР
5.2	Душевая/ванная комната	есть	Б. н.	11	Не оборудована	К, О, С.	Оборудовать душевую	Индивидуальное решение с ТСР
5.3	Бытовая комната (гардеробная)	есть	Б. н.	13	Не оборудована	К, О, С.	Оборудовать гардеробную	Индивидуальное решение с ТСР
5.4	Столовая	есть	Б. н.	14-14.1	Не оборудована	К, О, С.	Оборудовать столовую	Индивидуальное решение с ТСР
	ОБЩИЕ требования к зоне		Б. н.		Отсутствуют поручни, не оборудована	К, О, С.	Установить поручни,	Индивидуальное решение

					душевая //:		оборудовать душевую, гардеробную	с ТСП
--	--	--	--	--	-------------	--	----------------------------------	-------

II Заключение по зоне:

Наименование структурно-функциональной зоны	Состояние доступности* (к пункту 3.4 Акта обследования ОСИ)	Приложение		Рекомендации по адаптации (вид работы)** к пункту 4.1 Акта обследования ОСИ
		№ на плане	№ фото	
Санитарно-гигиенические помещения	ДЧ-И	Б.н.	10-12	Индивидуальное решение с ТСП

* указывается: **ДП-В** - доступно полностью всем; **ДП-И** (К, О, С, Г, У) – доступно полностью избирательно (указать категории инвалидов); **ДЧ-В** - доступно частично всем; **ДЧ-И** (К, О, С, Г, У) – доступно частично избирательно (указать категории инвалидов); **ДУ** - доступно условно, **ВНД** - недоступно

**указывается один из вариантов: не нуждается; ремонт (текущий, капитальный); индивидуальное решение с ТСП; технические решения невозможны – организация альтернативной формы обслуживания
Комментарий к заключению:

II:

Приложение 6
к Акту обследования ОСИ
паспорта доступности ОСИ
№ 527 от « 29 » 09 2021 г.

УТВЕРЖДАЮ:
Директор МБОУ «Мешковская СОШ»
(ОСИ)
Т.А. Скрыпникова
2021 г.



I Результаты обследования:

6. Системы информации на объекте

Муниципальное бюджетное общеобразовательного учреждения «Мешковская средняя общеобразовательная школа Шебекинского района Белгородской области»

№ п/п	Наименование функционально-планировочного элемента	Наличие элемента			Выявленные нарушения и замечания		Работы по адаптации объектов	
		есть/нет	№ на плане	№ фото	Содержание	Значимо для инвалида (категория)	Содержание	Виды работ
6.1	Визуальные средства	нет	Б. н.		Нарушение нормативных требований к размещению визуальной информации, отсутствие информации на ясном языке	все	Организовать размещение комплексной системы информации на всех зонах объекта	Индивидуальные решения с ТСР
6.2	Акустические средства	нет	Б. н.		Отсутствие акустической системы информирования и оповещения об опасности	все	Организовать размещение комплексной системы информации	Индивидуальные решения с ТСР

					///		ции на всех зонах объекта	
6.3	Тактильные средства	-	-	-	Отсутствие дублирования информации тактильными средствами	С	Организовать размещение комплексной системы информации на всех зонах объекта	Индивидуальные решения с ТСР
	ОБЩИЕ требования к зоне				Нарушены требования непрерывности информации, своевременного ориентирования и однозначного опознания объектов и мест посещения	все	Организовать размещение комплексной системы информации на всех зонах объекта	Индивидуальные решения с ТСР

II Заключение по зоне:

Наименование структурно-функциональной зоны	Состояние доступности* (к пункту 3.4 Акта обследования ОСИ)	Приложение		Рекомендации по адаптации (вид работы)** к пункту 4.1 Акта обследования ОСИ
		№ на плане	№ фото	
Система информации на объекте	ВНД	Б.н.	-	Организационные мероприятия, текущий ремонт, индивидуальное решение с ТСР

* указывается: ДП-В - доступно полностью всем; ДП-И (К, О, С, Г, У) – доступно полностью избирательно (указать категории инвалидов); ДЧ-В - доступно частично всем; ДЧ-И (К, О, С, Г, У) – доступно частично избирательно (указать категории инвалидов); ДУ - доступно условно, ВНД - недоступно

**указывается один из вариантов: не нуждается; ремонт (текущий, капитальный); индивидуальное решение с ТСР; технические решения

невозможны – организация альтернативной формы обслуживания

Комментарий к заключению:

Фото 9. //:



Фото 9.1. //:



Фото 9.2.

И:



Фото 9.3. //:

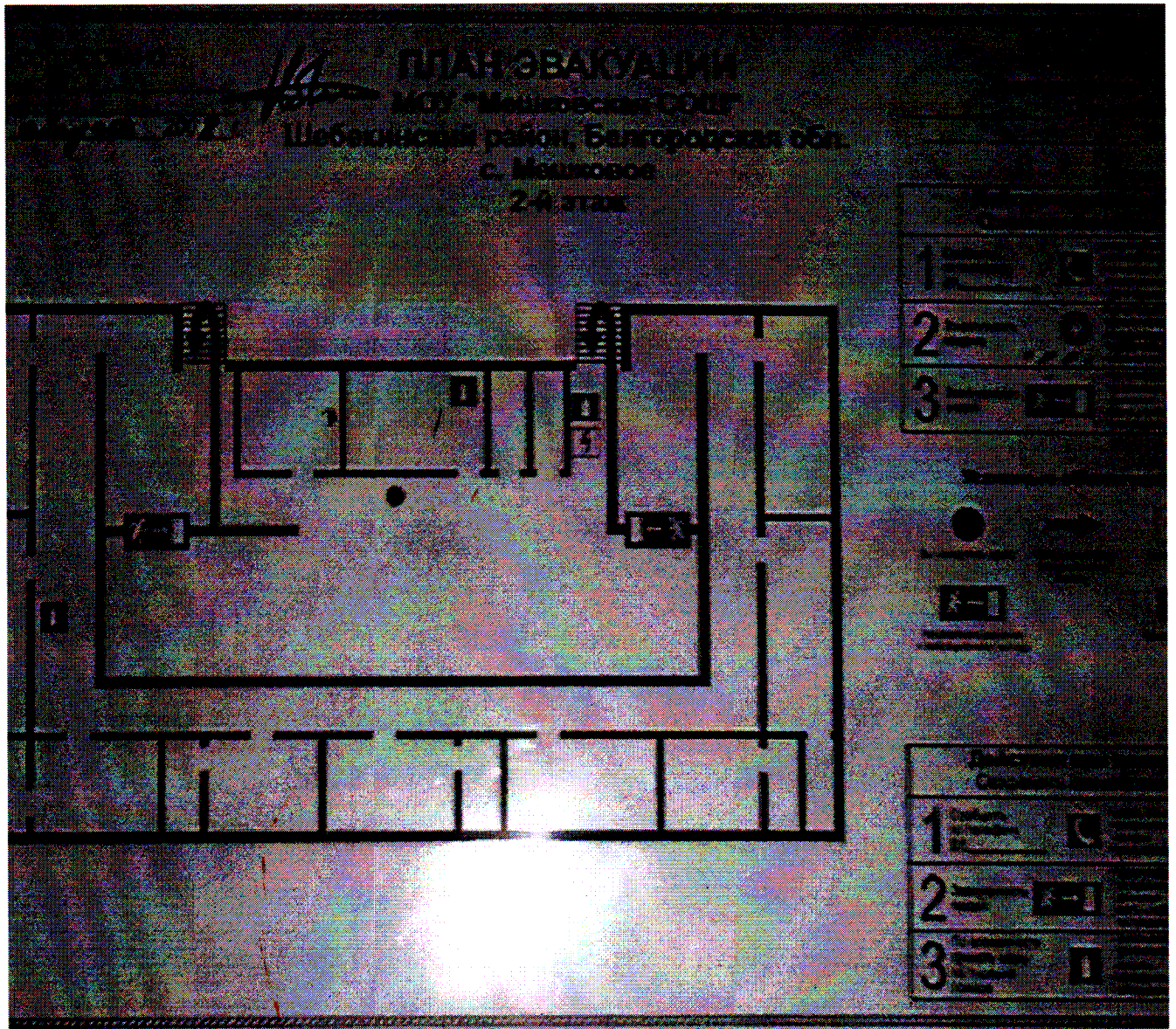

//:

Фото 9.4.

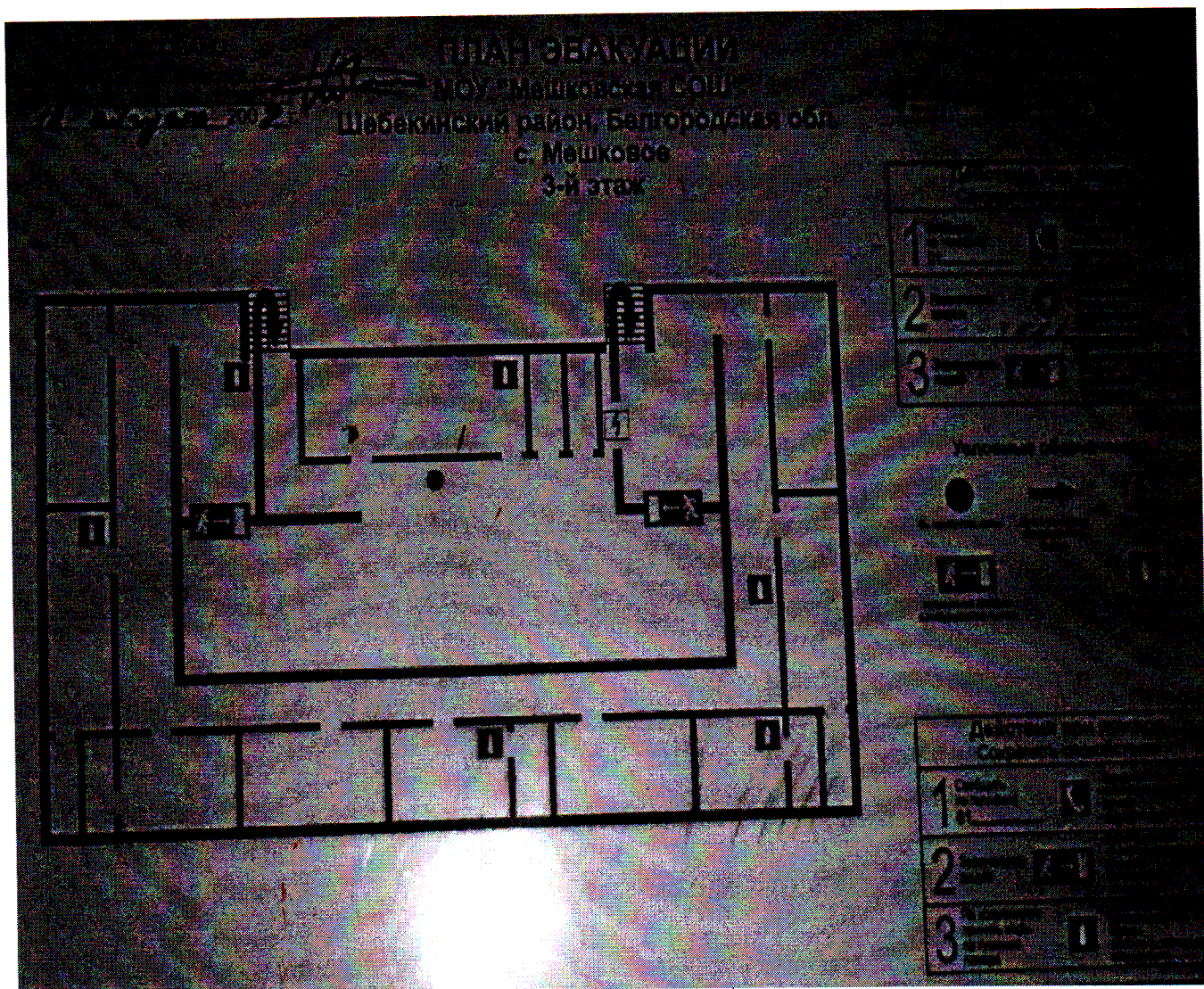
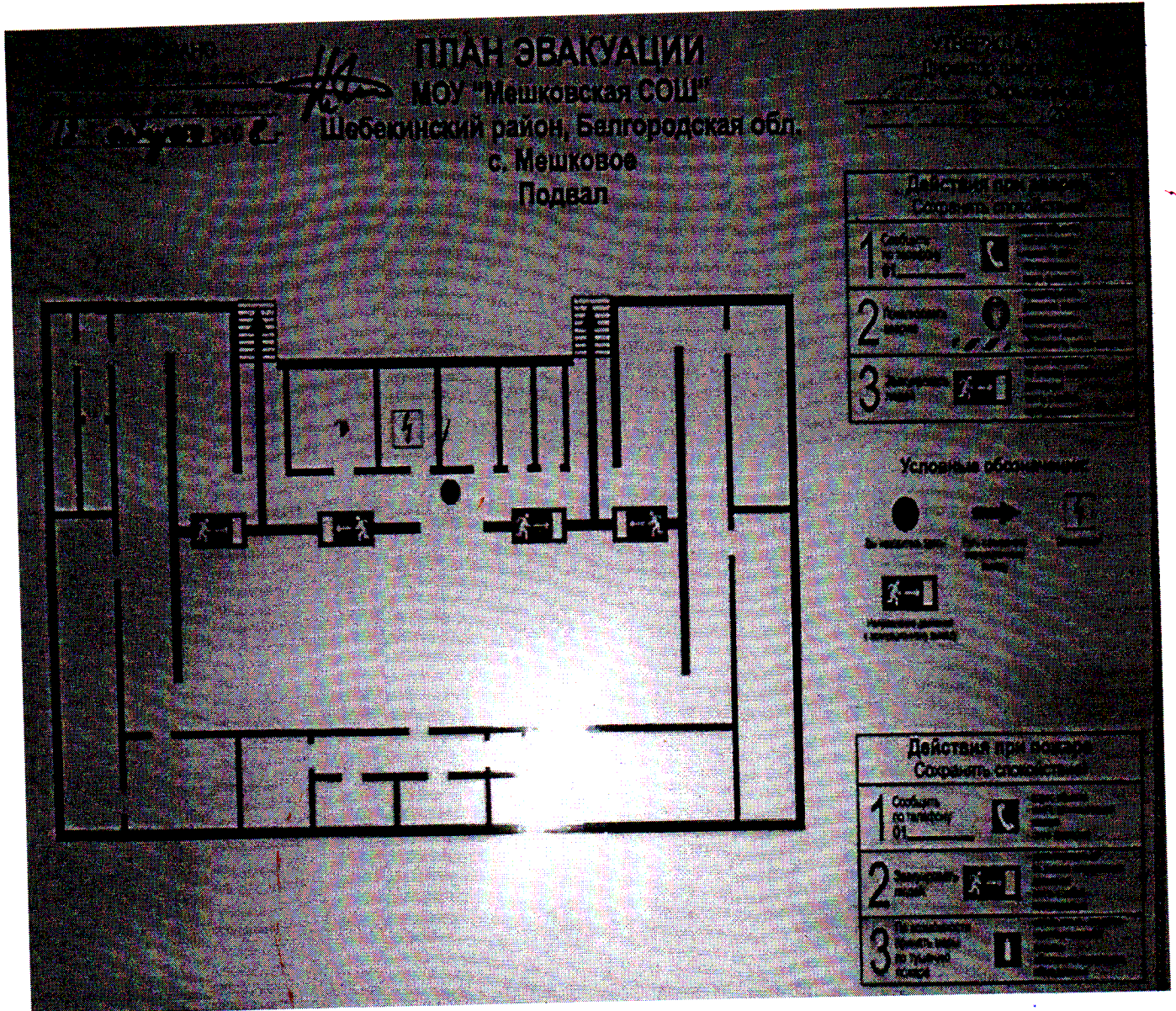
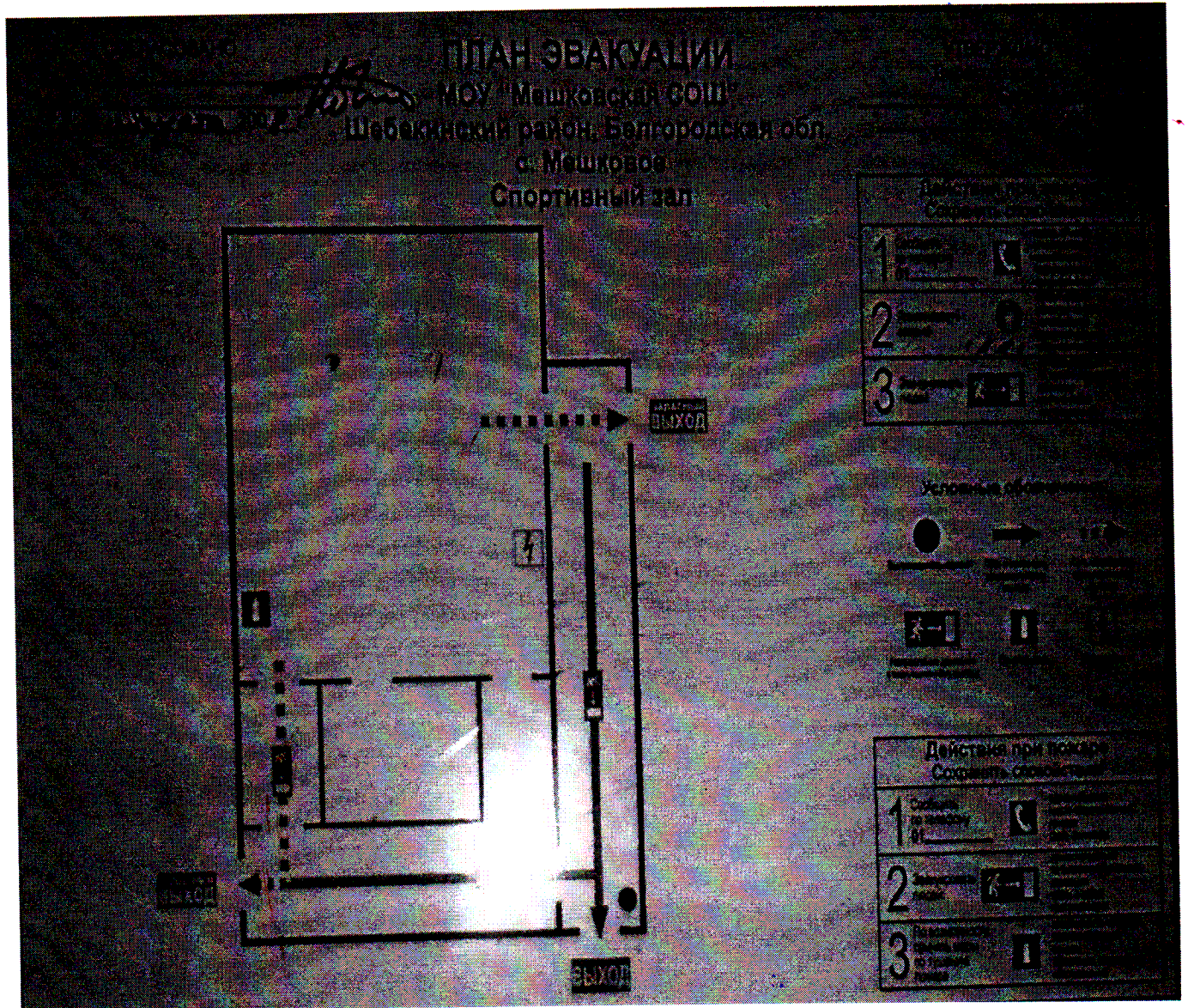

II:

Фото 9.5.



Фото 15.

И:

10

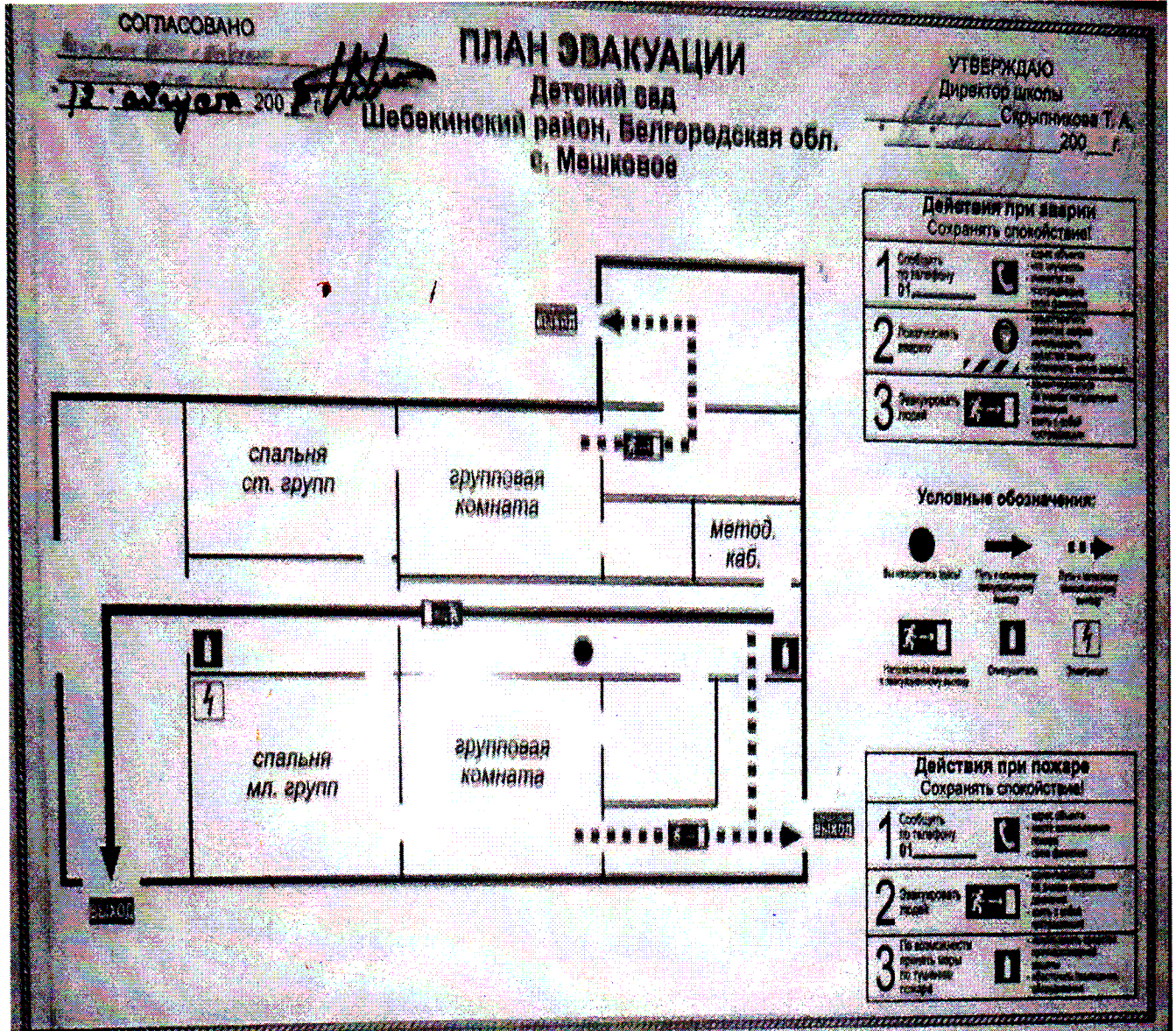
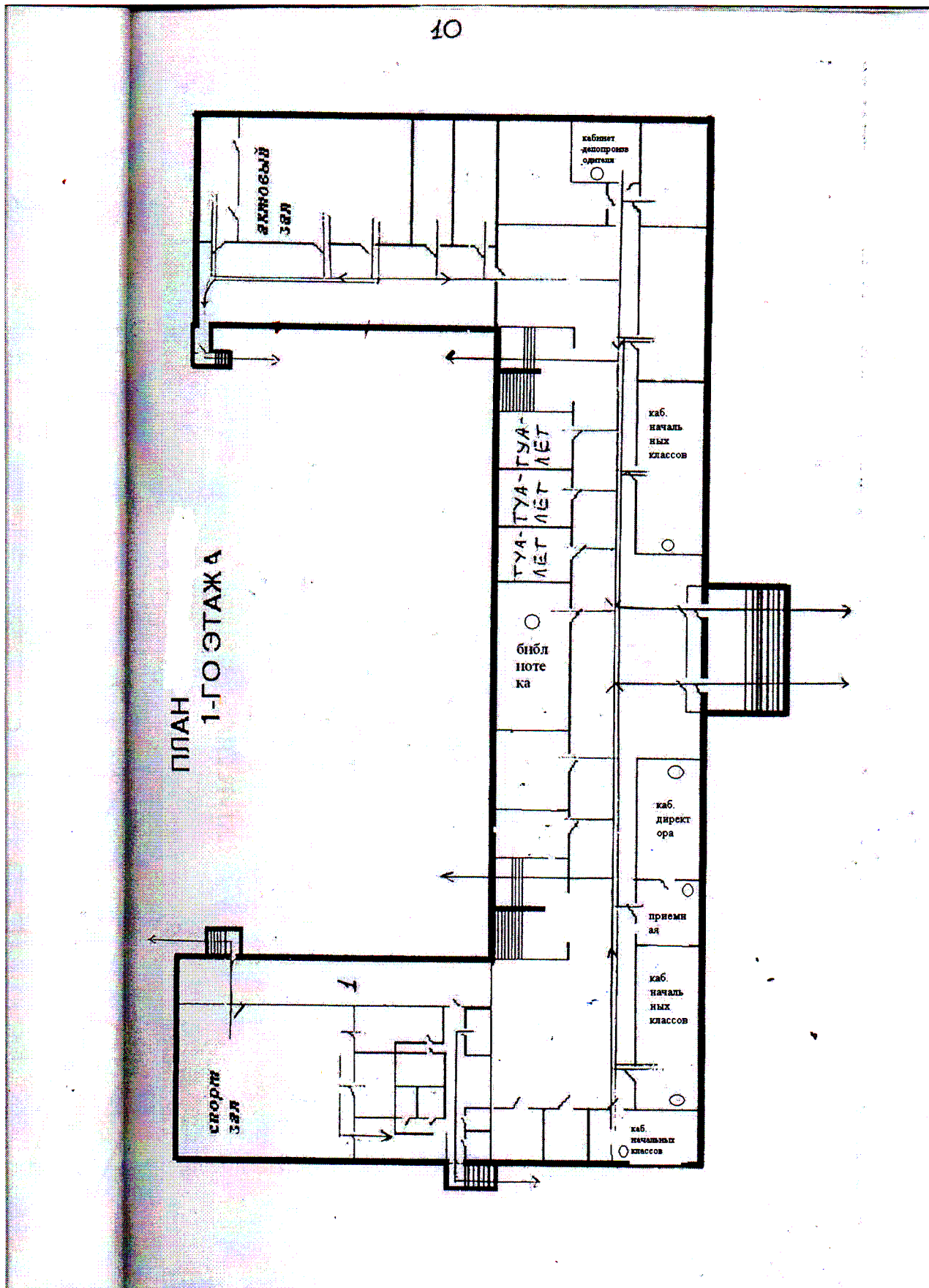

ПЛАН
2-ГО
ЭТАЖА

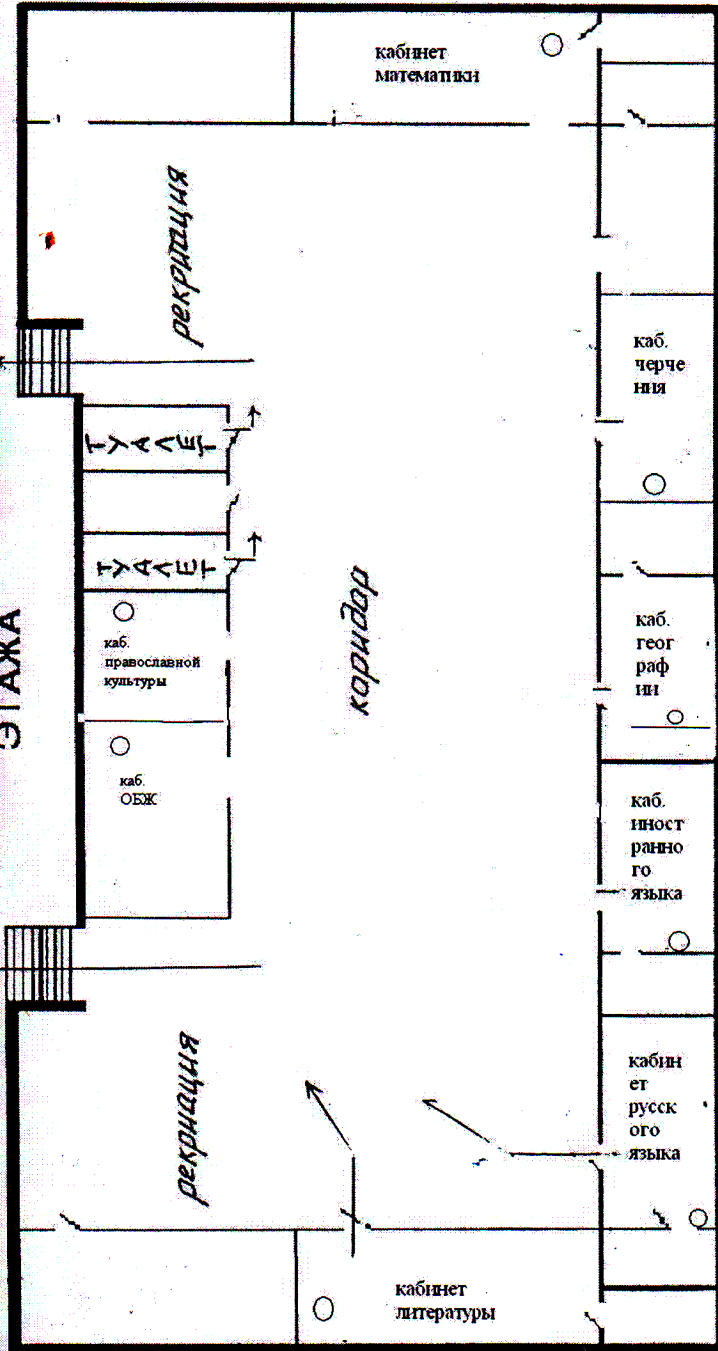

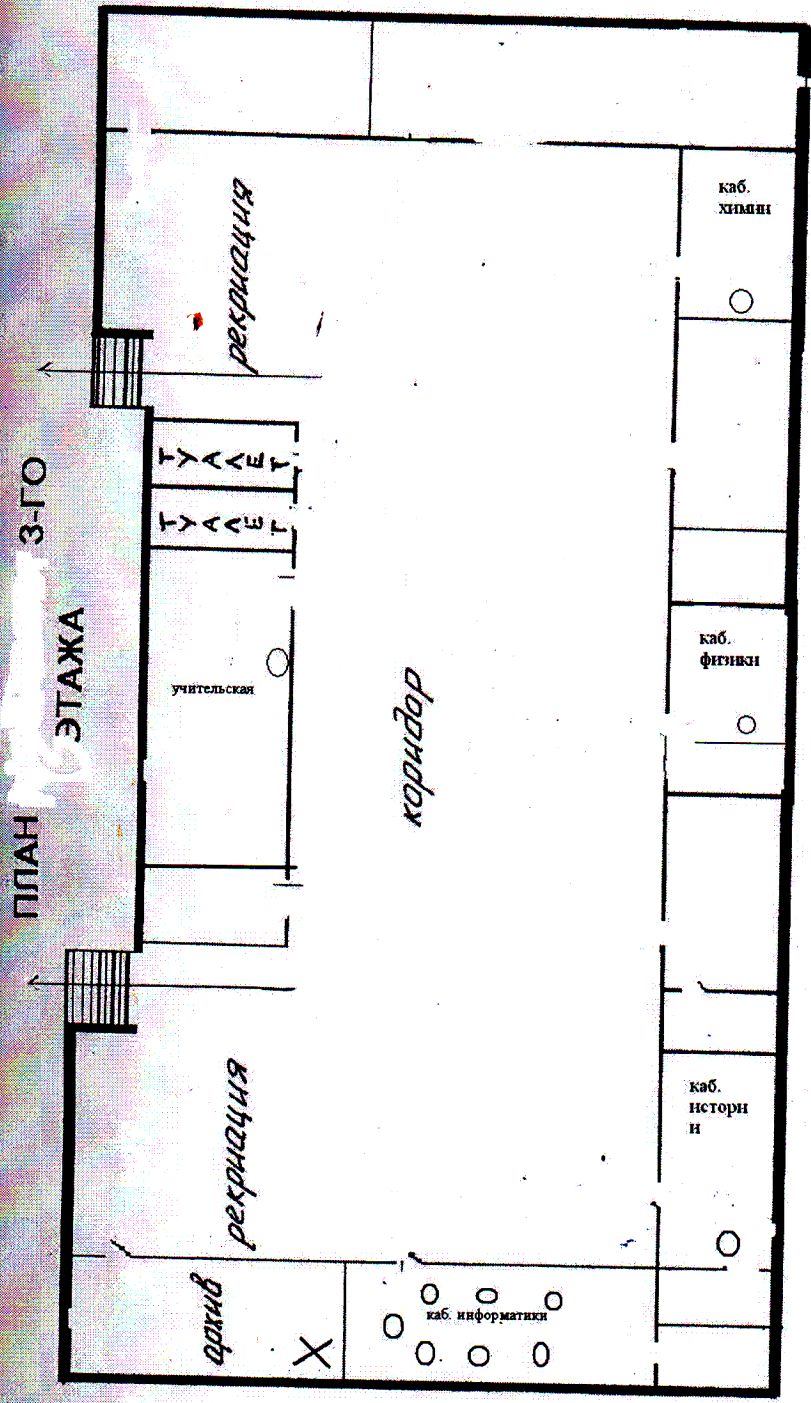

ПЛАН
ДЕТСКОГО САДА

