Реализация проекта
«Визуализация безопасного пространства»
в МБОУ «Мешковская СОШ»

Ситуация «как было»

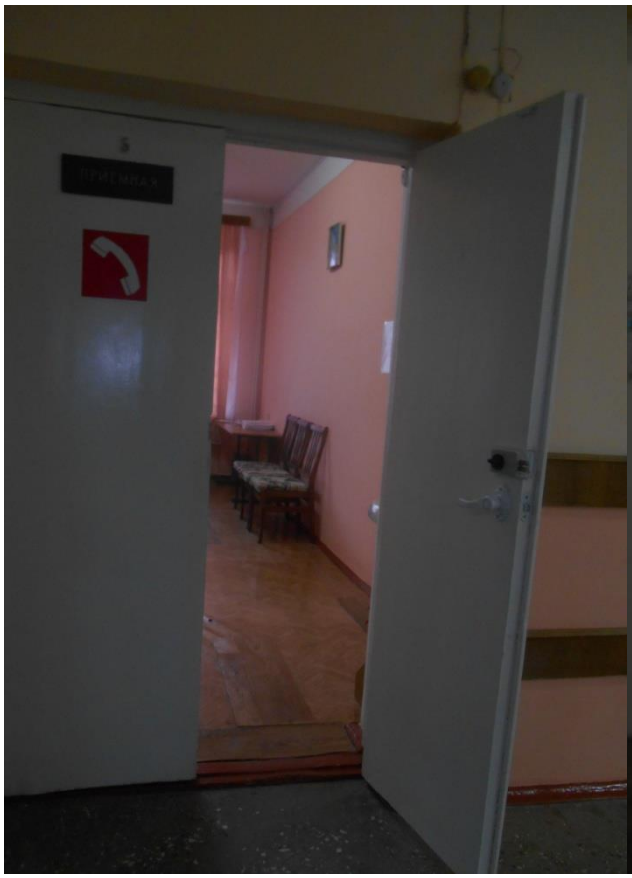

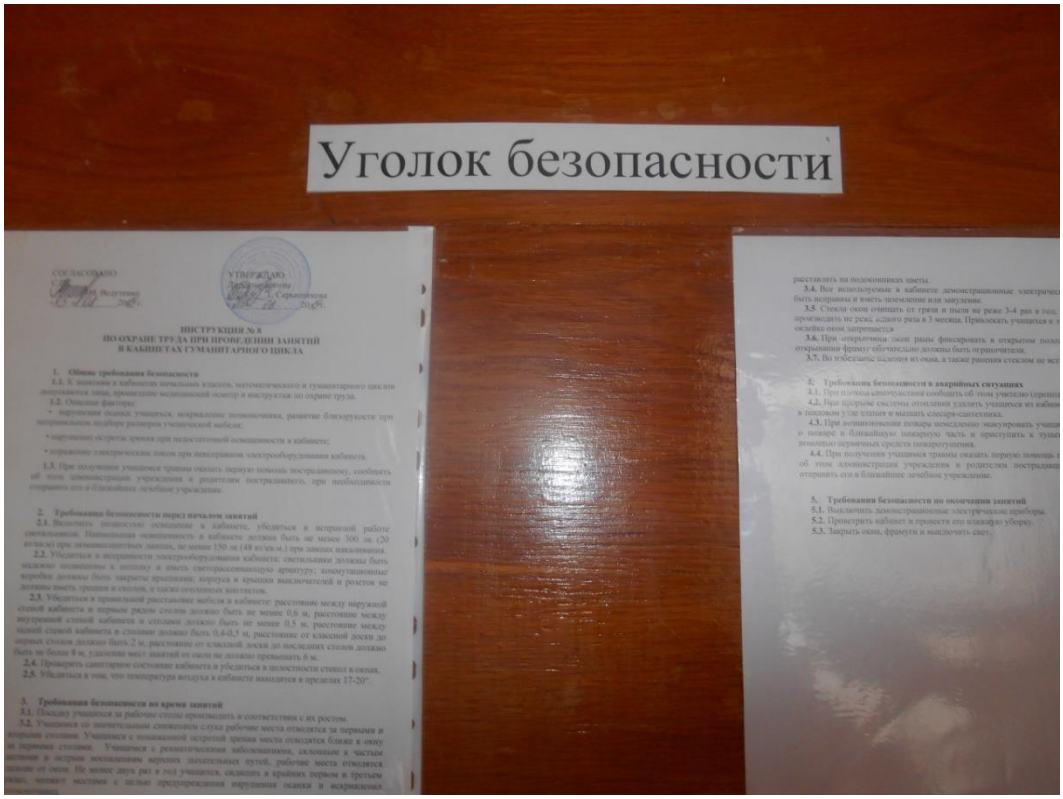

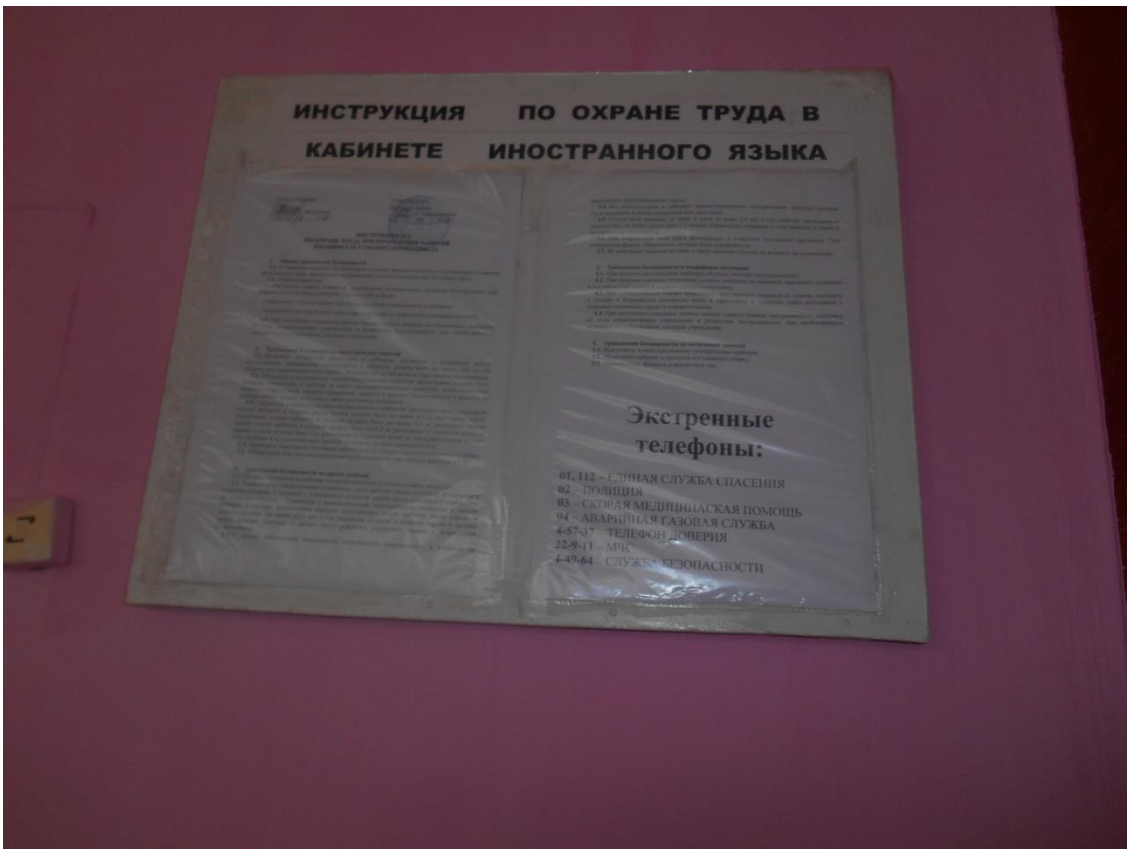
ИНСТРУКЦИЯ ПО ОХРАНЕ ТРУДА В
КАБИНЕТЕ ИНОСТРАННОГО ЯЗЫКА
Экстренные
телефоны:
01, 112 – ЕДИНАЯ СЛУЖБА СПАСЕНИЯ
02 – ПОЛИЦИЯ
03 – СКОРАЯ МЕДИЦИНАСКАЯ ПОМОЩЬ
04 – АВАРИЙНАЯ ГАЗОВАЯ СЛУЖБА
4-57-37 – ТЕЛЕФОН ДОВЕРИЯ
22-9-11 – МЧС
4-49-64 – СЛУЖБА БЕЗОПАСНОСТИ

ПРАВИЛЬНО СИДИ
ПРИ ПИСЬМЕ

ситуация «как стало»

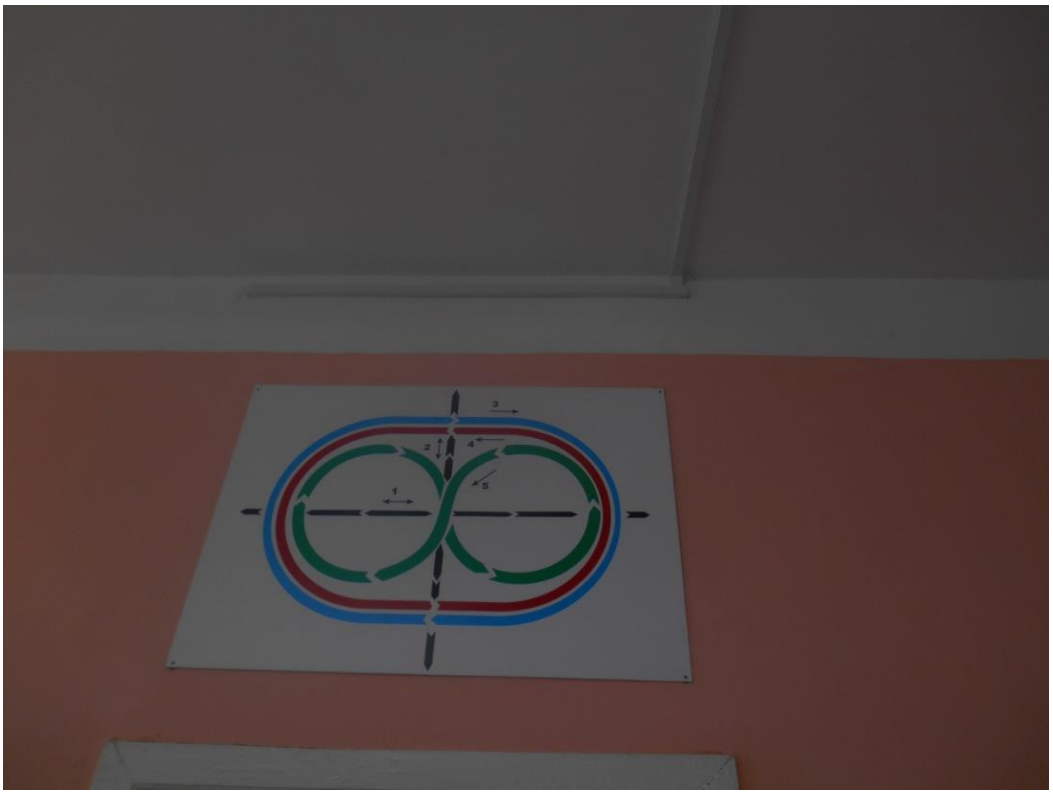

Информация о реализации данного проекта размещена на школьном сайте:
http://meshkola.narod.ru/proekt.htm